

## INFORMACIÓN DE RESPONSABILIDAD EXIGIDA POR LA LEY FEDERAL "NO CHILD LEFT BEHIND"

La siguiente información se utiliza para determinar la designación adecuada de Progreso Anual para su escuela. Una escuela recibe la designación de *No Cumple Con AYP* si se determina cualquier indicador como *No Cumplido*. Las clasificaciones de Logro del Estudiante y Participación del Estudiante se basan en las Evaluaciones en todo el Estado de Oregon entre 2006 y 2007 y entre 2007 y 2008 para los estudiantes en su escuela que se identificaron como matriculados para un año académico completo. El objetivo a nivel de todo el estado para el porcentaje mínimo de estudiantes que se espera cumplan o excedan las normas es de 60% en Inglés/Disciplinas Lingüísticas y 59% en Matemática. Se espera que la Participación del Estudiante sea de 95% o mayor. El objetivo a nivel de todo el estado para el índice mínimo de graduación es de 68.1%. El objetivo a nivel de todo el estado para el índice mínimo de asistencia es de 92.0%. Para mayor información, por favor revise los documentos en: [www.ode.state.or.us/data/reportcard/reports.aspx](http://www.ode.state.or.us/data/reportcard/reports.aspx)

GRUPO DEL ESTUDIANTE	LOGRO DEL ESTUDIANTE		PARTICIPACIÓN DEL ESTUDIANTE		ASISTENCIA
	INGLÉS/LINGÜÍSTICAS	MATEMÁTICA	INGLÉS/LINGÜÍSTICAS	MATEMÁTICA	
Raza/Etnia					
Blanco	NA	NA	NA	NA	CUMPLIÓ
Afro Americano/Negro	NA	NA	NA	NA	NA
Hispano	NA	NA	NA	NA	NA
Asiático/de las Islas del Pacífico	NA	NA	NA	NA	NA
Indio Am./Nativo de Alaska	NA	NA	NA	NA	NA
Multirracial /Multiétnico	NA	NA	NA	NA	NA
Estudiantes con Discapacidades	NA	NA	NA	NA	NA
Habilidades Limitadas en Inglés	NA	NA	NA	NA	NA
Con Problemas Económicos	NA	NA	NA	NA	NA
Todos los Estudiantes	CUMPLIÓ	CUMPLIÓ	CUMPLIÓ	CUMPLIÓ	CUMPLIÓ

NA Muy pocas calificaciones de los exámenes o estudiantes para determinar la calificación.

### Notas del Departamento de Educación

## INFORMACIÓN LOCAL BRINDADA POR SU ESCUELA O DISTRITO

## 2007-2008 Escuela Libreta de Nota

**ESTACADA**  
ALTERNATIVE HIGH SCHOOL



Estimados Padres y Miembros de la Comunidad,

El 7 de octubre de 2008

El Departamento de Educación de Oregon se enorgullece en publicar el décimo tarjeta de informe escolar anual. Mientras las escuelas y distritos de Oregon continúan enfrentando muchos desafíos, los educadores siguen comprometidos en entregar la mejor educación a los estudiantes de Oregon. Este año usted encontrará dos calificaciones en la tarjeta de informe: una calificación de "Oregon rating" y una calificación federal exigida por la ley "No Child Left Behind" (Ningún niño rezagado). No se pretende que la tarjeta de informe entregue datos completos sobre su escuela, sino que brinda un punto de inicio para los debates sobre dónde es necesario el mejoramiento, y para celebrar los éxitos en la educación para los niños de Oregon.

Susan Castillo, Superintendente Estatal de Enseñanza Pública

### Calificación Federal Adecuada de Progreso Anual: CUMPLIÓ

NO CUMPLIÓ  CUMPLIÓ  
Ver los detalles de la calificación al reverso

### Oregon Libreta de Nota Clasificación Total: NO SE CALIFICÓ 1

## LA ESCUELA A UN VISTAZO

### Examen de Participación

Nota de Características: **EXCEPCIONAL**

	Escuela	Estado
Participación en 2007-2008	100%	98.5%
Evaluación en todo el Estado		

Tamaño de la Escuela	Escuela
Número de Estudiantes	164

Estudiante Aprendiendo Inglés	Escuela
Porcentaje de Estudiantes en Programas ESL	6.0%

Estudiantes que se Gradúan 2006-07	Escuela	Estado
Con Diploma	12	33,444
Con Diploma y CIM	0	9,591

Puntajes SAT 2	Escuela	Estado	Nación
Lectura crítica	*	523	502
Matemática	*	527	515
Escritura	*	502	494
Porcentaje Examinado	*	53%	45%
Número Examinado	*	18,377	1,518,859

Expulsiones	Escuela	Estado
Expulsiones Debido a Armas	0	333

Contratación de Personal	Escuela
Administradores (FTE)	0.2
Profesores (FTE)	4.2
• Años Promedio de Experiencia	6.8
• Con una Maestría o Superior	78.7%
• Con credencial de emergencia o provisional a partir del 15 de enero de 2008	0.0%
• Clases Dictadas Por Profesores que Cumplen con la Definición Federal de Profesor Altamente Calificado	71.4%
• Clases enseñadas por docentes que no satisfacen la definición federal de docente altamente calificado	28.6%
Asistentes de Educación (FTE)	7.0
Demás Personal (FTE)	0.3

### Notas del Departamento de Educación

- Se devolvieron menos de 80 exámenes o asistieron menos de 50 estudiantes en los dos últimos años. El historial sobre la asistencia y los exámenes no se encuentran. No hay suficientes datos para poder otorgar una nota.
- Datos sobre las normas de desempeño no se muestran porque por lo menos 6 estudiantes se necesitan para mantener la confidencialidad.

## CLASIFICACIONES ESCOLARES Y DATOS DE APOYO

### Rendimiento Académico

Nota del Rendimiento del Estudiante: **NO SE CALIFICÓ** <sup>1</sup>

#### Porcentaje que Cumplieron los Estándares

Los gráficos a continuación muestran el porcentaje de estudiantes en su escuela, en los grados indicados, que cumplieron o excedieron los exámenes estatales del Estado de Oregon durante los dos últimos años escolares. Se muestran los promedios escolares comparativos, distritales y estatales. Las escuelas de comparación son las escuelas de Oregon con estadísticas demográficas similares.

■ Escuela    ▨ Escuelas de Comparación    □ Distrito    ■ Estado

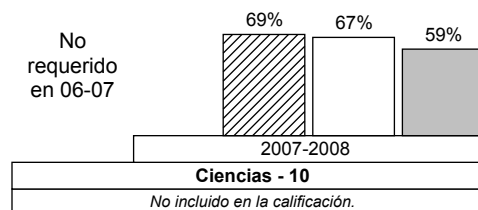
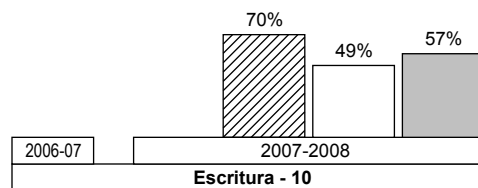
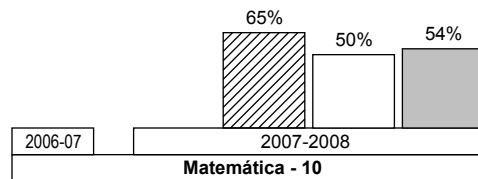
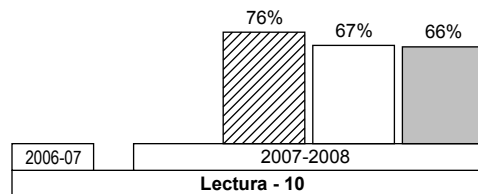

Para mayor información, comuníquese con el Departamento de Educación de Oregon a [report.card@state.or.us](mailto:report.card@state.or.us) o 503-947-5780.

### Progreso

#### Evaluaciones, Asistencia, Abandono

Nota de Progreso: **NO SE CALIFICÓ** <sup>2</sup>

#### Progreso de Cuatro Años

El gráfico siguiente muestra el cambio ocurrido durante los últimos cuatro años en el porcentaje de estudiantes que alcanzan los estándares (adoptados en 2006-07) en las evaluaciones a nivel estatal en habilidades y conocimiento en Lectura y Matemáticas y en los índices de asistencia y de fracaso escolar. La calificación de mejoría compara los dos primeros años indicados con los dos últimos años y está descrita por uno de los siguientes: Mejoró, permaneció más o menos igual o disminuyó.

#### Lectura

Datos sobre las normas de desempeño no se muestran porque por lo menos 6 estudiantes se necesitan para mantener la confidencialidad.

#### Matemática

Datos sobre las normas de desempeño no se muestran porque por lo menos 6 estudiantes se necesitan para mantener la confidencialidad.

#### Asistencia

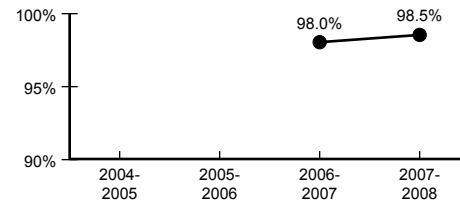

#### Rango de Abandono de Estudios

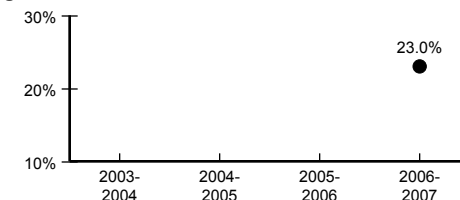

## CLASIFICACIONES ESCOLARES Y DATOS DE APOYO



### Asistencia/Rangos de Abandono de Estudios

Nota de Conducta del Estudiante: **EXCEPCIONAL** <sup>3</sup>

Asistencia	Escuela	Distrito	Estado	Abandono	Número en Escuela	Escuela	Distrito	Estado
2006-2007	98.0%	93.3%	91.0%	2005-2006	--	--	10.3%	4.1%
2007-2008	98.5%	94.1%	90.9%	2006-2007	115	23.0%	14.8%	4.3%

## RESULTADO DE EVALUACIONES ESTATALES

La siguiente tabla muestra el porcentaje de estudiantes en su escuela en los grados 3 al 8 y el 10 que excedieron, cumplieron o no cumplieron las normas estatales y participaron en las Evaluaciones en todo el Estado de Oregon entre 2007 y 2008. Para mayor información, visite [www.ode.state.or.us/data/schoolanddistrict/testresults/reporting/PublicRpt.aspx](http://www.ode.state.or.us/data/schoolanddistrict/testresults/reporting/PublicRpt.aspx)

GRUPO DEL ESTUDIANTE	LOGRO DEL ESTUDIANTE						PARTICIPACIÓN	
	INGLÉS/LINGÜÍSTICAS			MATEMÁTICA			INGLÉS/LINGÜÍSTICAS	MATEMÁTICA
	EXCEDIÓ %	CUMPLIÓ %	NO CUMPLIÓ %	EXCEDIÓ %	CUMPLIÓ %	NO CUMPLIÓ %	%	%
Raza/Etnia								
Blanco	*	*	*	*	*	*	100.0	100.0
Afro Americano/Negro	---	---	---	---	---	---	---	---
Hispano	---	---	---	---	---	---	---	---
Asiático/de las Islas del Pacífico	---	---	---	---	---	---	---	---
Indio Americano /Nativo de Alaska	---	---	---	---	---	---	---	---
Multirracial /Multiétnico	---	---	---	---	---	---	---	---
Sexo Masculino	*	*	*	*	*	*	100.0	100.0
Sexo Femenino	*	*	*	*	*	*	100.0	100.0
Talento y Dotado	---	---	---	---	---	---	---	---
Estudiantes con Discapacidades	---	---	---	---	---	---	---	---
Emigrantes	---	---	---	---	---	---	---	---
Habilidades Limitadas en Inglés	---	---	---	---	---	---	---	---
Con Problemas Económicos	---	---	---	---	---	---	---	---
Todos los Estudiantes	*	*	*	*	*	*	100.0	100.0

\* No aparece para proteger la confidencialidad de los estudiantes.

--- Ningún dato disponible

#### Notas del Departamento de Educación

- Menos de 80 exámenes devueltos en los últimos dos años. Datos sobre las normas de desempeño no se muestran porque por lo menos 6 estudiantes se necesitan para mantener la confidencialidad.
- Se devolvieron menos de 80 exámenes o asistieron menos de 50 estudiantes en los dos últimos años. El historial sobre la asistencia y los exámenes no se encuentran.
- La fórmula sólo usa los datos de asistencia.

Para mayor información, por favor revise los documentos en: [www.ode.state.or.us/data/reports/toc.aspx](http://www.ode.state.or.us/data/reports/toc.aspx)